

# Istituto d'istruzione superiore "E. Montale – Nuovo IPC" e Scuola Vespertina "L'Oasi" E391 – Via Archimede 46

ALLEGATO B – Elaborati grafici  
FONDO KYOTO - SCUOLA 3



Maggio 2018

COMUNE DI GENOVA  
STRUTTURA DI STAFF - ENERGY MANAGER

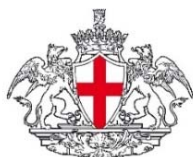

COMUNE DI GENOVA

 eden  
edilizia energetica



# **Istituto d’istruzione superiore “E. Montale – Nuovo IPC” e Scuola Vespertina “L’Oasi” E391**

**Via Archimede 46**

ALLEGATO B – Elaborati grafici

FONDO KYOTO - SCUOLA 3

Maggio 2018

COMUNE DI GENOVA

STRUTTURA DI STAFF - ENERGY MANAGER

Comune di Genova – Area Tecnica – Struttura di Staff Energy Manager

Via Di Francia 1 – 18° Piano Matitone – 16149 – Genova

Tel 010 5573560 – 5573855; [energymanager@comune.genova.it](mailto:energymanager@comune.genova.it); [www.comune.genova.it](http://www.comune.genova.it)

Gruppo Eden srls

Via della Barca 24/3, 40133, Bologna

Tel: 051-7166459 – [info@gruppoeden.it](mailto:info@gruppoeden.it)





TAVOLA PIANO EDIFICIO  
SCOLASTICO / SOCIALE

<b>TITOLO:</b> SCUOLA MEDIA "G. PARINI" BIBLIOTECA "E. DE AMICIS" VIA ARCHEMEDE CIV.42, CIV.44 E CIV.46	<b>N. PARTITA COMUNE:</b> IND 90	
	<b>COD. COMPLESSO:</b> COD. EDIFICIO E00391 PIANO: T	
<b>DIREZIONE</b> PATRIMONIO	<b>RILEVO ESEGUITO DA:</b> Studio L.Corni & Associati s.a.s. per FISIA S.p.A.	
	<b>DATA RILEVO:</b> 21/02/04	<b>SCALA:</b> 1:100
 <b>FISIA S.p.A.</b> GRUPPO PATRIMONIO	<b>AGGIORNATO IL:</b> A CURA DE	
	(Empty space for additional information)	

COMUNE DI GENOVA VIA GARIBALDI, 9  
 SETTORE TECNICO DEL PATRIMONIO

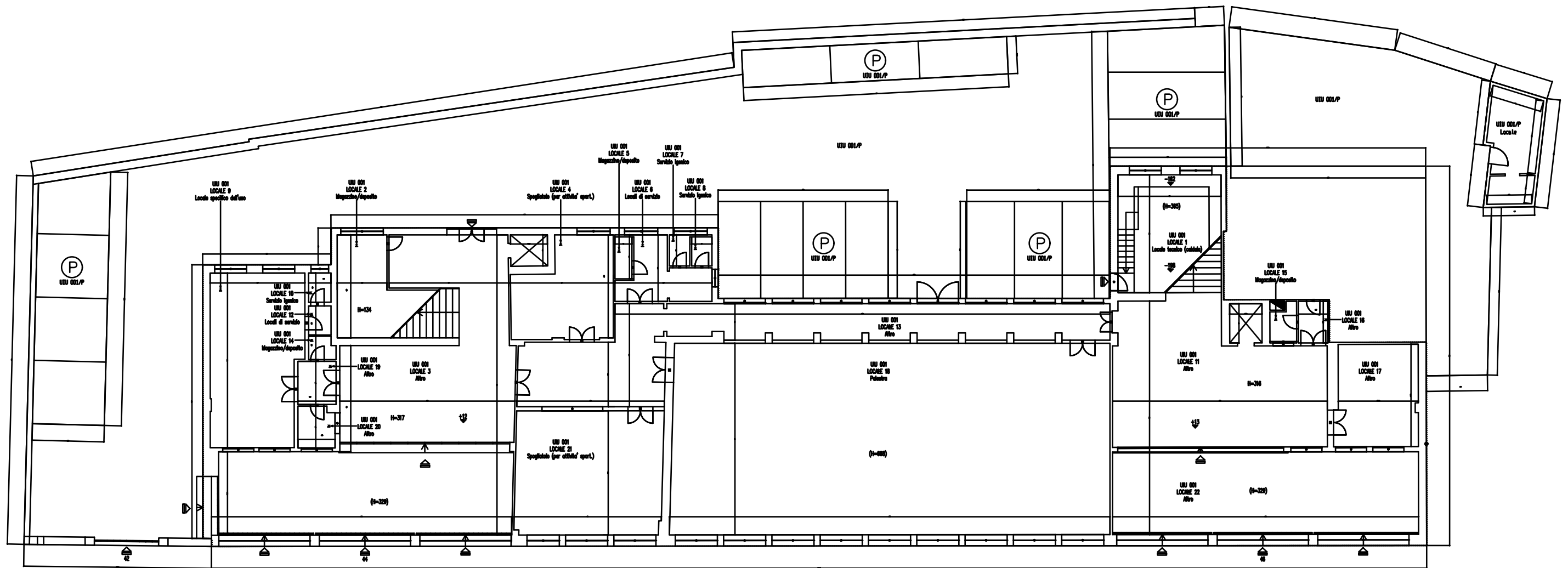



TAVOLA PIANO EDIFICIO  
SCOLASTICO / SOCIALE

TITOLO: SCUOLA MEDIA "G. PARINI" BIBLIOTECA "E. DE AMICIS" VIA ARCHIMEDE CIV. 42, CIV. 44 E CIV. 46	N. PARTITA COMUNE: IND 90	
	COD. COMPLESSO: COD. EDIFICIO E00391 PIANO: 1	
DIREZIONE PATRIMONIO	RILEVO ESEGUITO DA: Studio L.Cassi & Associati s.a.s. per F.I.S.I.A. S.p.A.	
	DATA RILEVO: 21/02/94	
 <b>FISIA S.p.A.</b> GRUPPO FIATIMPRESIT  VIA ACQUI, 86 10090 CASCINE VICA RIVOLI (TORINO)	TAVOLA NR.	
	SCALA: 1:100	AGGIORNATO IL:
COMUNE DI GENOVA		VIA GARIBALDI, 9
SETTORE TECNICO DEL PATRIMONIO		

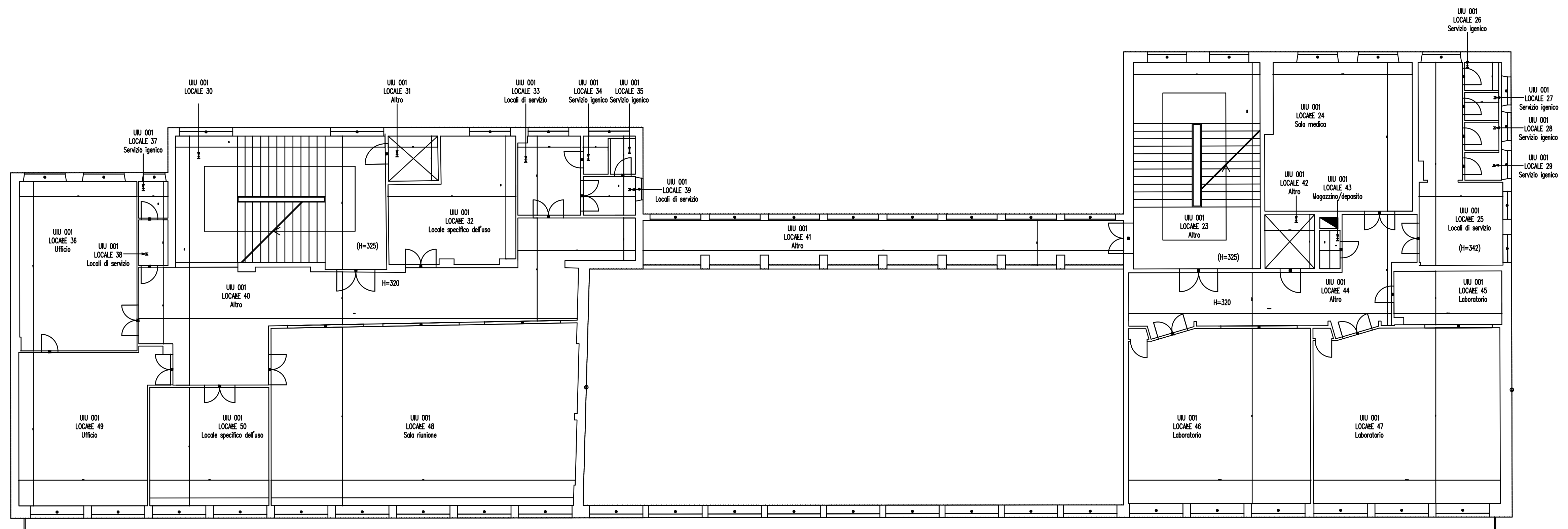

TAVOLA PIANO EDIFICIO  
SCOLASTICO / SOCIALE

TITOLO: SCUOLA MEDIA "G.PARINI" BIBLIOTECA "E.DE AMICIS" VIA ARCHIMEDE CIV.42, CIV.44 E CIV.46	N. PARTITA COMUNE: IND 90 COD. COMPLESSO: COD. EDIFICIO E00391 PIANO: 2
DIREZIONE PATRIMONIO	RILEVO ESEGUITO DA: Studio L.Cossi & Associati s.a.s. per F I S T A S.p.A. DATA RILEVO 21/02/94
 VIA ACQUIL 86 10090 CASCINE VICA RIVOLI (TORINO)	TAVOLA NR. _____ SCALA: 1:100
	AGGIORNATO IL: _____ A CURA DI: _____

COMUNE DI GENOVA VIA GARIBALDI , 9  
SETTORE TECNICO DEL PATRIMONIO

⊕  
⊕  
+  
⊕  
⊕

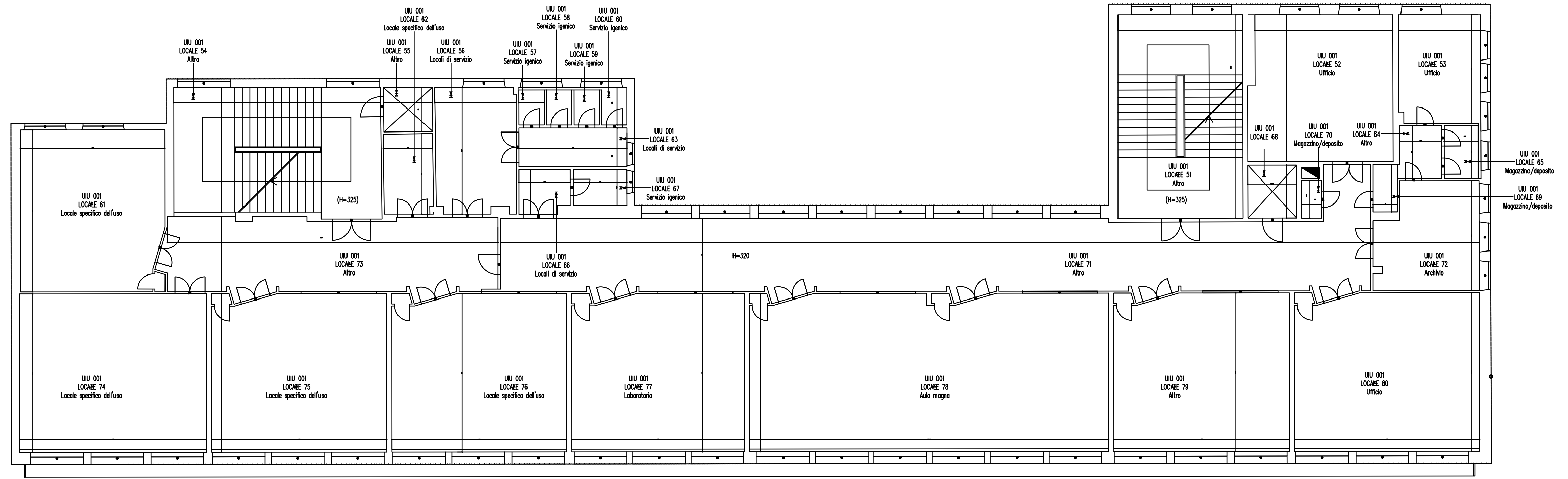

TAVOLA PIANO EDIFICIO SCOLASTICO / SOCIALE

TITOLO: SCUOLA MEDIA "G. PARINI" BIBLIOTECA "E. DE AMICIS" VIA ARCHIMEDE CIV.42, CIV.44 E CIV.46	N. PARTITA COMUNE: IND 90
	COD. COMPLESSO: E00391
COD. EDIFICIO: E00391	PIANO: 3
DIREZIONE PATRIMONIO	RILEVO ESEGUITO DA: Studio L.Cassi & Associati s.a.s. per FISIA S.p.A.
 FISIA S.p.A. GRUPPO FIATIMPRESIT VIA ACQUIL 86 10090 CASCINE VICA RIVOLI (TORINO)	DATA RILEVO: 21/02/94
	TAVOLA NR. _____ SCALA: 1:100
AGGIORNATO IL: _____ A CURA DI: _____	_____ _____



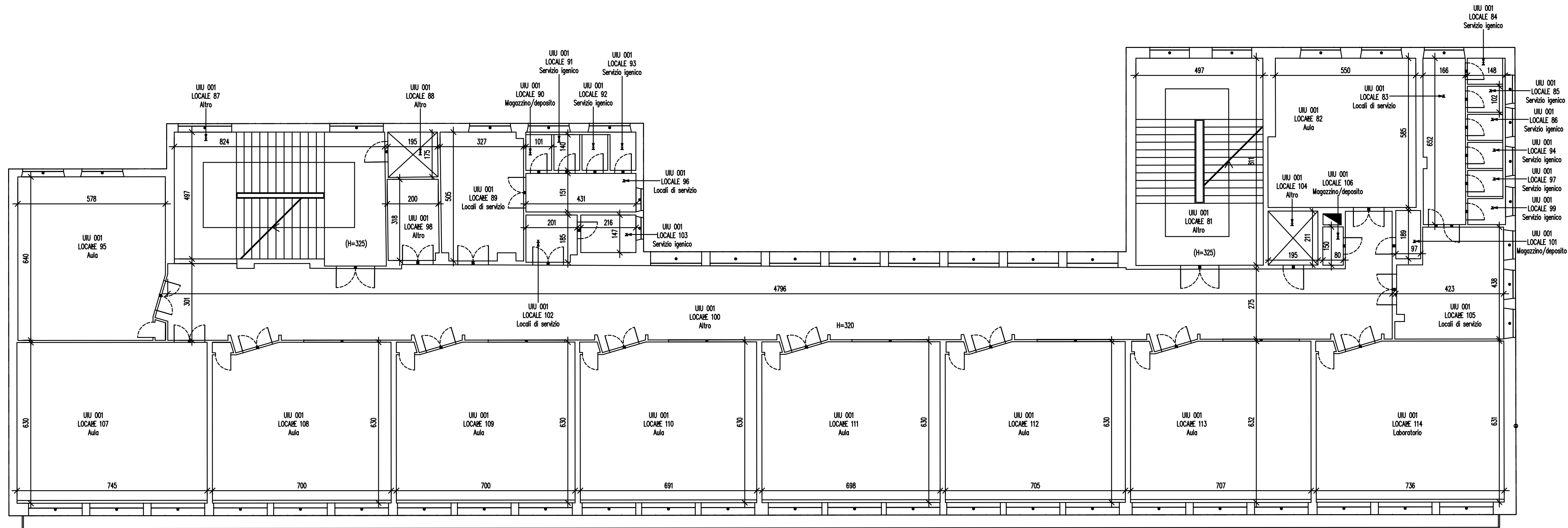

TAVOLA PIANO EDIFICIO  
SCOLASTICO / SOCIALE

TITOLO: SCUOLA MEDIA "G. PARINI" BIBLIOTECA "E. DE AMICIS" VIA ARCHIMEDE CIV. 42, CIV. 44 E CIV. 46	N. PARTITA COMUNE: IND 90	
	COD. COMPLESSO: E00391	
DIREZIONE PATRIMONIO	COD. EDIFICIO: E00391	
	PIANO: 4	
 GRUPPO FIATIMPRESIT  VIA ACQUI, 86 10090 CASCINE VICA RIVOLI (TORINO)	RILEVO ESEGUITO DA: Studio L. Cassi & Associati s.a.s. per FISIA S.p.A.	
	DATA RILEVO: 21/02/94	
	TAVOLA NR.	SCALA: 1:100
	AGGIORNATO IL:	A CURA DI:

COMUNE DI GENOVA VIA GARIBALDI, 9  
SETTORE TECNICO DEL PATRIMONIO

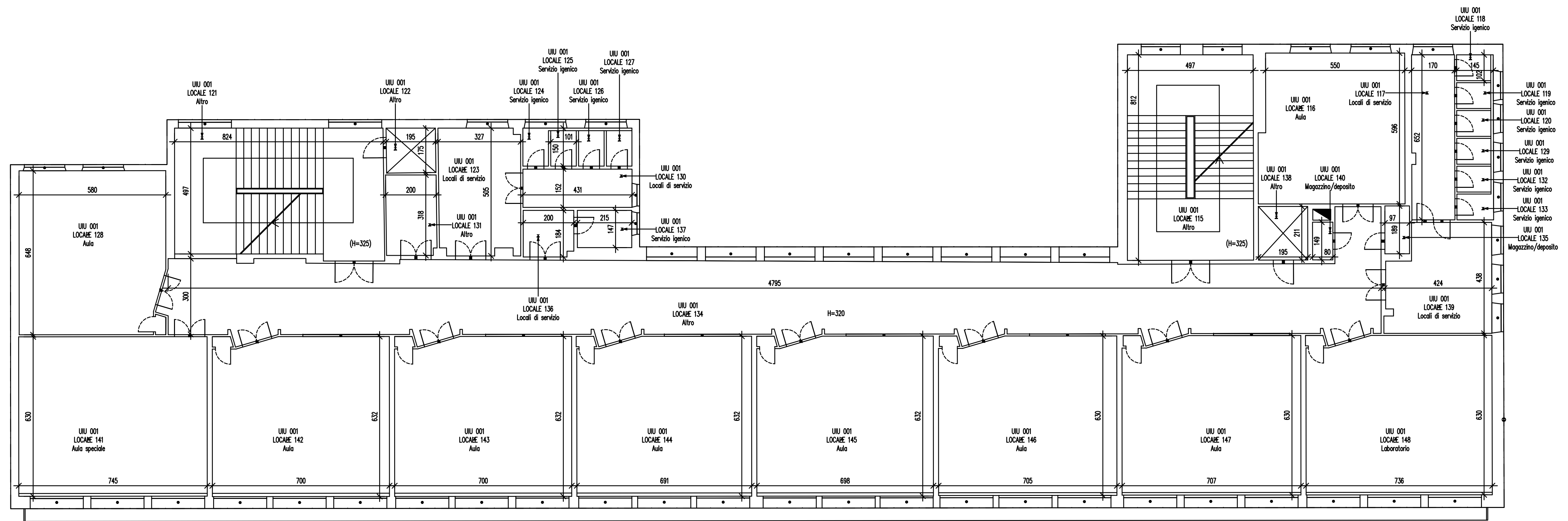

TAVOLA PIANO EDIFICIO  
SCOLASTICO / SOCIALE

<b>TITOLO:</b> SCUOLA MEDIA "G. PARINI" BIBLIOTECA "E. DE AMICIS" VIA ARCHIMEDE CIV.42, CIV.44 E CIV.46	<b>N. PARTITA COMUNE:</b> IND 90	
	<b>COD. COMPLESSO:</b> COD. EDIFICIO E00391 PIANO: C	
<b>DIREZIONE</b> PATRIMONIO	<b>RILIEVO ESEGUITO DA:</b> Studio L.Cassi & Associati s.a.s. per F.I.S.T.A. S.p.A.	
	<b>DATA RILIEVO:</b> 21/02/94	
 <b>FISIA S.p.A.</b> GRUPPO FIATIMPRESIT  VIA ACQUII, 88 10090 CASASINE VICA RIVOLI (TORINO)	<b>TAVOLA NR.</b>	<b>SCALA:</b> 1:100
	<b>AGGIORNATO IL:</b>	<b>A CURA DI:</b>

COMUNE DI GENOVA VIA GARIBALDI , 9  
SETTORE TECNICO DEL PATRIMONIO



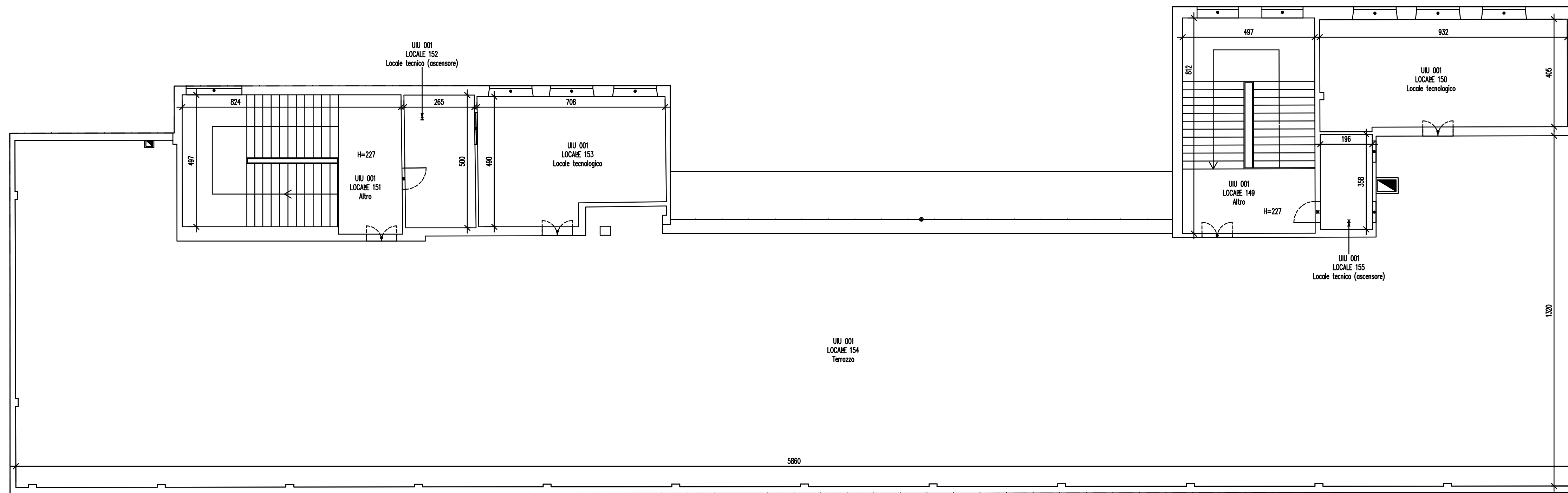

FOTO LATO SUD



FOTO LATO SUD-EST



FOTO LATO NORD



FOTO LATO SUD-OVEST

ISTITUTO SUPERIORE " E. MONTALE-NUOVO IPC"  
e scuola Vespertina "L'Oasi"

SERVIZIO DI DIAGNOSI ENERGETICA  
PROGRAMMA DI INVESTIMENTO KYOTO 3

Committente

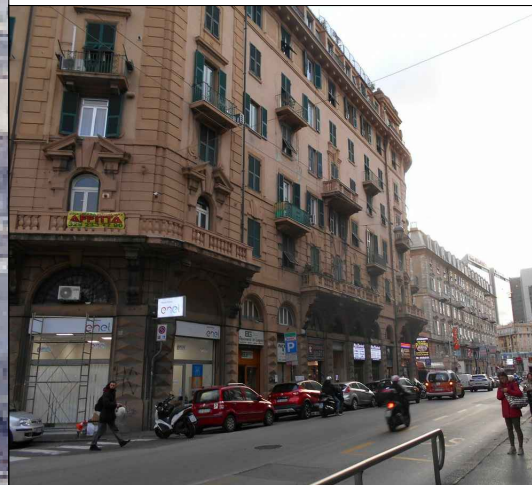
COMUNE DI  
GENOVA

**eden**  
edilizia energetica  
Mandataria

ALLEGATO B

CONTESTO GEOGRAFICO E URBANO



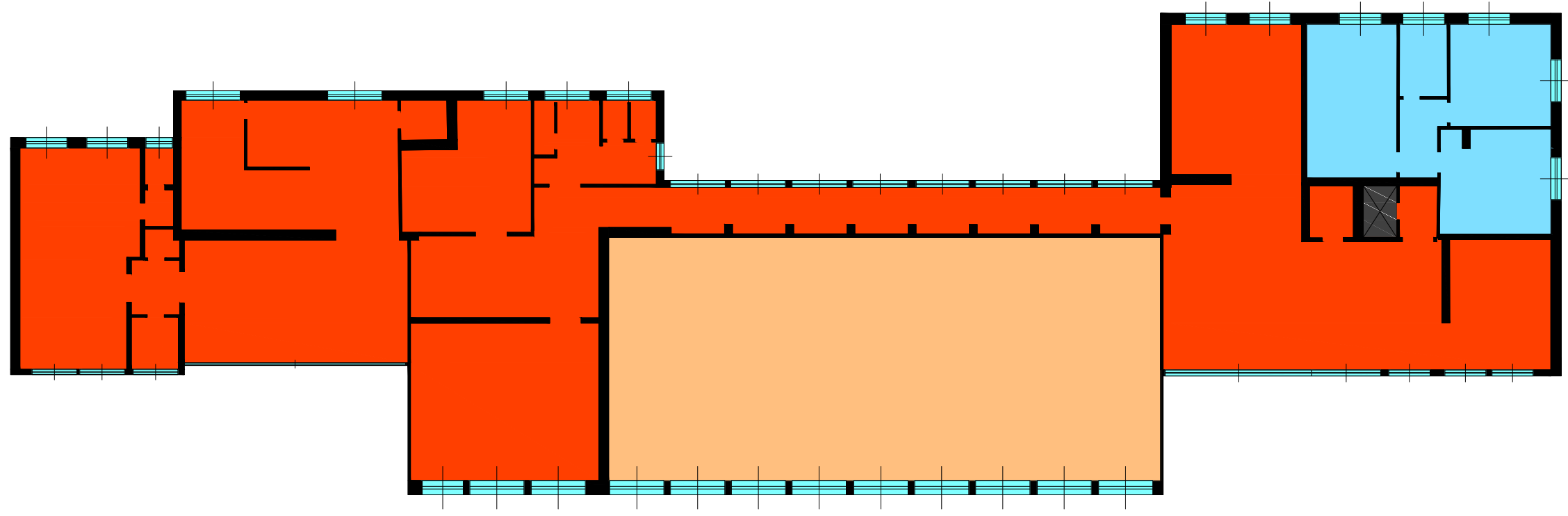

PIANO TERRA

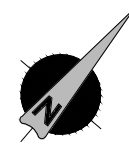

Legenda	
<span style="color: red;">■</span>	Zona termica Aule scolastiche
<span style="color: orange;">■</span>	Zona termica Palestra P.T.
<span style="color: lightblue;">■</span>	Zona termica casa custode
<span style="border: 1px solid black; padding: 2px;">⊠</span>	Quadro elettrico

SERVIZIO DI DIAGNOSI ENERGETICA  
PROGRAMMA DI INVESTIMENTO KYOTO 3

Committente  
COMUNE DI  
GENOVA



ISTITUTO SUPERIORE " E. MONTALE-NUOVO IPC"  
e scuola Vespertina "L'Oasi"

ALLEGATO B  
ZONE TERMICHE - Scala 1:200

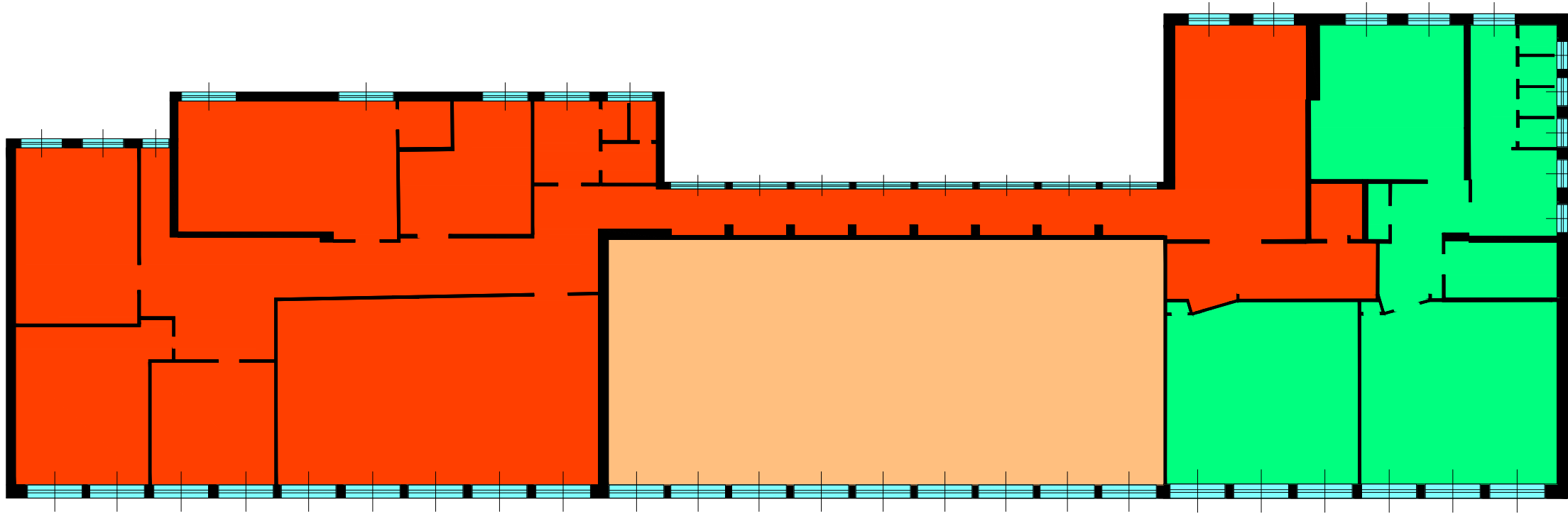

# PIANO PRIMO



Legenda	
<span style="color: red;">■</span>	Zona termica Aule scolastiche
<span style="color: orange;">■</span>	Zona termica Palestra P.1
<span style="color: green;">■</span>	Zone termiche scuola vespertina

SERVIZIO DI DIAGNOSI ENERGETICA  
PROGRAMMA DI INVESTIMENTO KYOTO 3

Committente

COMUNE DI  
GENOVA



ISTITUTO SUPERIORE " E. MONTALE-NUOVO IPC"  
e scuola Vespertina "L'Oasi"

ALLEGATO B

ZONE TERMICHE - Scala 1:200

# PIANO SECONDO

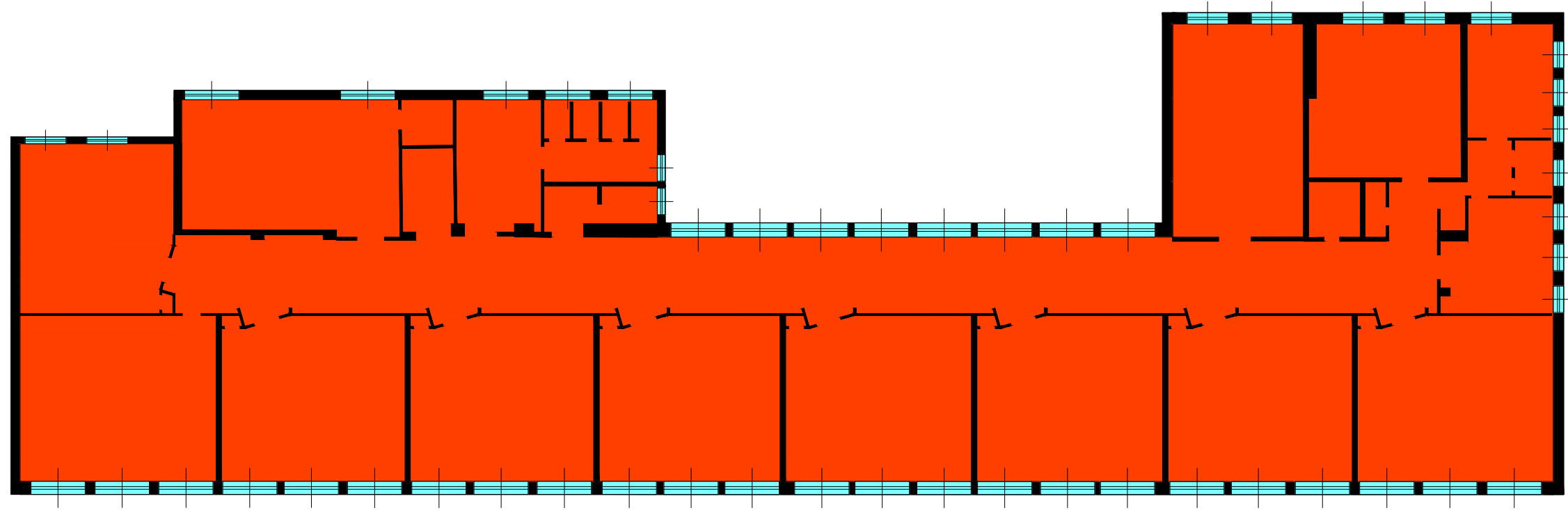

Legenda

 Zona termica Aule scolastiche

SERVIZIO DI DIAGNOSI ENERGETICA  
PROGRAMMA DI INVESTIMENTO KYOTO 3

Committente

COMUNE DI  
GENOVA



ISTITUTO SUPERIORE " E. MONTALE-NUOVO IPC"  
e scuola Vespertina "L'Oasi"

ALLEGATO B

ZONE TERMICHE - Scala 1:200

# PIANO TERZO

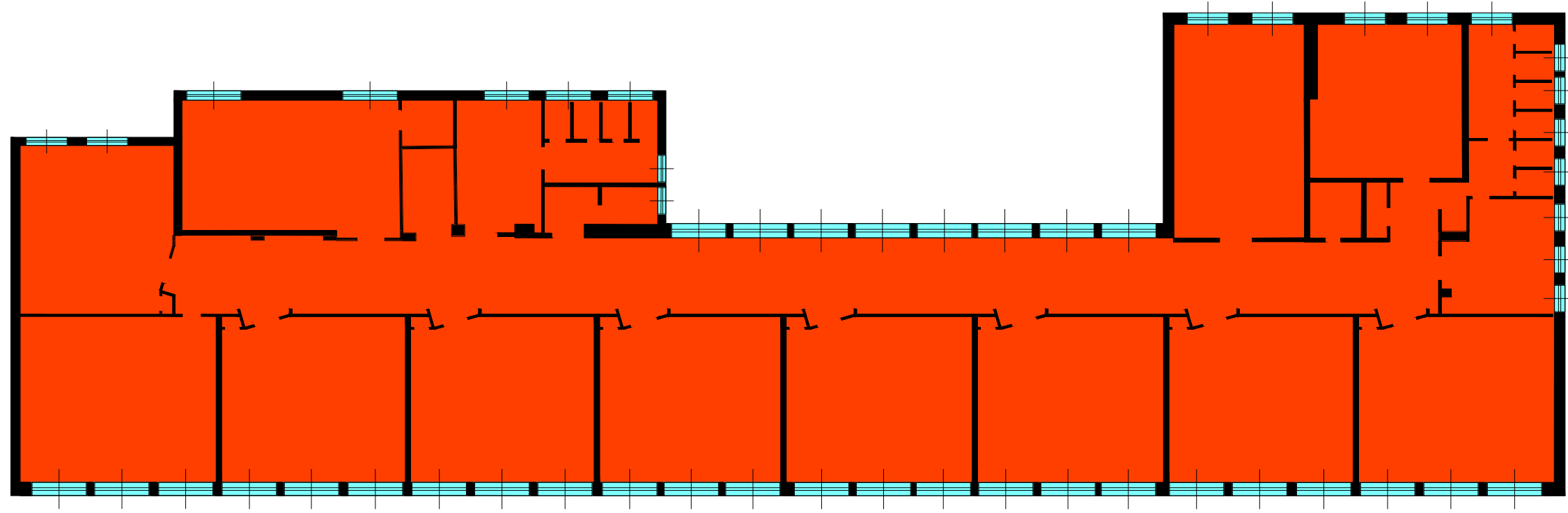

Legenda

 Zona termica Aule scolastiche

SERVIZIO DI DIAGNOSI ENERGETICA  
PROGRAMMA DI INVESTIMENTO KYOTO 3

Committente  
COMUNE DI  
GENOVA



ISTITUTO SUPERIORE " E. MONTALE-NUOVO IPC"  
e scuola Vespertina "L'Oasi"

ALLEGATO B

ZONE TERMICHE - Scala 1:200

# PIANO QUARTO

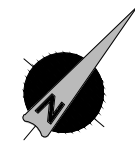
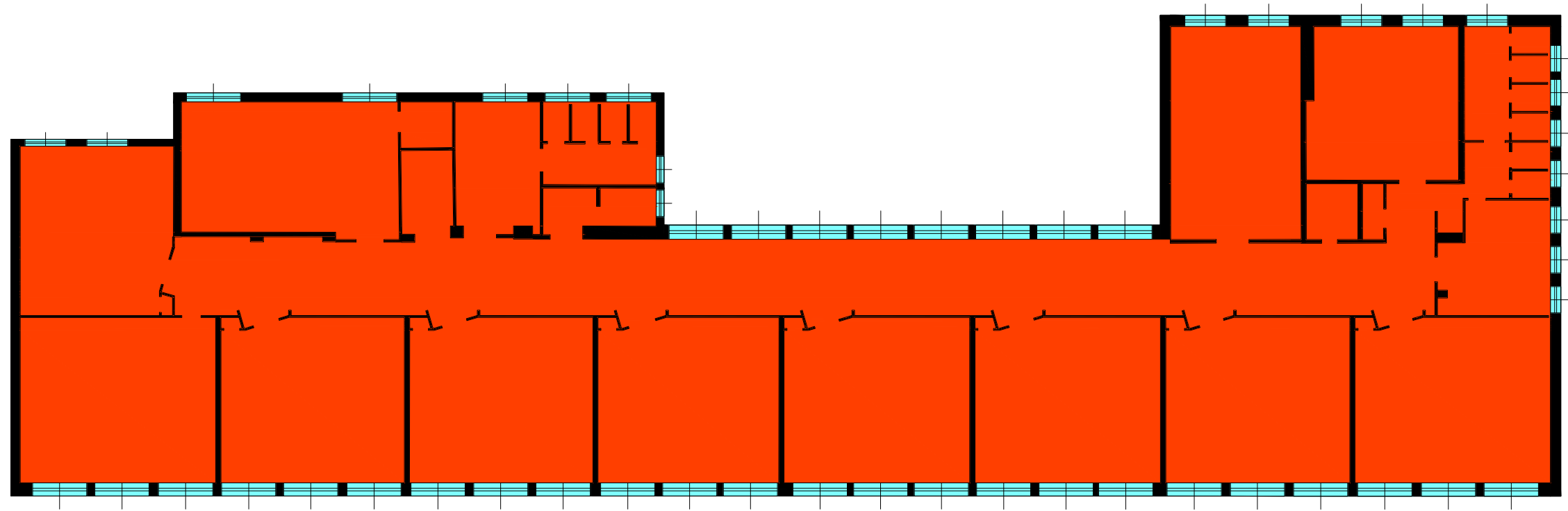

Legenda

Zona termica Aule scolastiche

SERVIZIO DI DIAGNOSI ENERGETICA  
PROGRAMMA DI INVESTIMENTO KYOTO 3

Committente  
COMUNE DI  
GENOVA



ISTITUTO SUPERIORE " E. MONTALE-NUOVO IPC"  
e scuola Vespertina "L'Oasi"  
ALLEGATO B  
ZONE TERMICHE - Scala 1:200

# PIANO COPERTURE

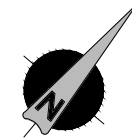
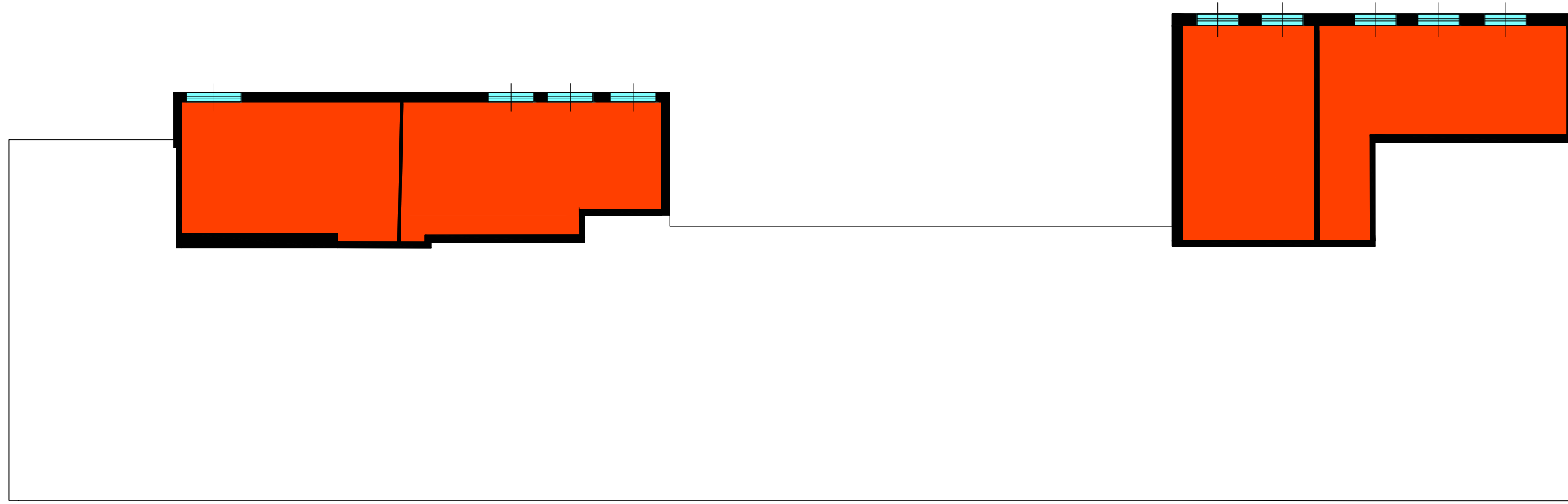

Legenda

 Zona termica Locale Tecnologico

SERVIZIO DI DIAGNOSI ENERGETICA  
PROGRAMMA DI INVESTIMENTO KYOTO 3

Committente

COMUNE DI  
GENOVA



ISTITUTO SUPERIORE " E. MONTALE-NUOVO IPC"  
e scuola Vespertina "L'Oasi"

ALLEGATO B

ZONE TERMICHE - Scala 1:200